第二四三號
康德三年一月三十日
第七卷第二十八期
（郵政掛號特准認爲新聞紙類）

哈爾濱五日畫報

THE WUU-RYH PICTORIAL NEWS, HARBIN.

發行人 王崙山
編輯人 劉景穌
印刷人 劉錦章
發行所 哈爾濱景陽街五日畫報社

▲價目▼
五日刊 每期一張
每期 國幣八分
每月 國幣四角
半年 二元二角
全年 國幣四元
外埠 郵費加二

◉金北樓氏遺作◉

道裡中國七道街
巴拉斯影院
（今日開演）
新年特選偉大貢獻
聯華鉅片之王
△天倫▽
全部超特中國音樂歌唱有聲

每瓶國幣八角

第一號嫩面膏嫩面膏之製造純用桃杏仁油蜂臘正月季花液及最貴重之花液製成其整容膏能一切消滅斑點雜痣嫩膏能消除黃色斑點及風刺淨容養面改容顏嫩膏保持面部皮色之美容使用方法每晚以溫水淨面後輕輕向面摸擦不怕風吹日晒消除晦暗疙疸且能使君得有玉顏也

哈濱道裡石頭道街新城大街三十一號
代理處 同發隆
孔明大藥房

要知未來事 請問宋亞知
▲善斷流年八字▼
▲神通六爻神課▼
神術家 宋亞知
寓道裡中國十四道街路南院內樓上
道裡電話二〇七七

德國醫學博士魏斯氏最近以新的科學方法配製「高射怒發膏」凡男女性能萎弱者用之收效最速對身體毫無傷害誠愛情上一大興奮劑且能使女人易於受孕欲求家庭圓滿快樂者請速試之

代售處
道裏新城大街十三號
石頭道街拐角
孔明大藥房

哈埠唯一的
東亞學校
打字
各科新收（分班教授男女）
招收
▲科目 日語，滿語，英語，俄文打字，數學，漢文，簿記，漢打文字。
以上各科聘有優良教師教授得法性質和藹學費低廉有欲學者勿失良機
▲特遇優學打字
科六個月畢業考試成任優秀者盡向各機關推荐 [illegible]
充繙繹之職
校址 道裡中國十四道街

感謝長鬚于道人
子珍患吐血症經多醫未效小女乾血勞症 [illegible] 高子祥患偏枯症皆由道人治好
道外北六道街路西
聲遠堂
感謝人 呂子珍 高子祥

美國舊金山人壽保險公司 詳章函索即寄 公司地址哈爾濱中央大街一八三號 電話二五〇七
資本暨組織
保險利益
投保資格
[illegible]
關旭東謹啓

牙齒不完全者注意

◀鑲牙以前▶

◀鑲牙以後▶

牙醫亞陸哥斯基醫治各種齒疾並鑲補美麗磁牙金牙永不褪色已有三十五年之經驗從無能與之競爭者欲求年青及美麗者請速往該牙醫處診治可也訂價格外從廉

住址中國五道街三十一號
電話四八〇一

牙醫師 亞陸哥斯吉埃陸夏

關心子女之慈母當其子女患皮膚病時即用滅疥治之其深信滅疥治療皮膚病之功能於此可見

總經理處 道裡中國五道街三十一號 謙信洋行
道外北二道街 謙和號

金剛鐵色藥片
特效藥
滋陰補陽 延年益壽 性慾

專治青年身弱虧腎汽虛女子虧血不孕等等各症服此藥片立見功效馳名久矣確非虛言本堂聘到中醫黃安箕宋馨芷善理男婦老幼內外兩科小兒各症西醫李占鰲專治花柳梅毒各病注射保險藥針負責除根（新紅血）特治花柳梅毒清血聖藥大王兩種成藥創辦數年久蒙各界贊許特爲優待顧主起見按原定價減半批售金剛藥片大瓶二元四角小瓶一元二角本街各大藥房及各省縣鄉鎮商號五百餘家行銷代理外縣來函感謝日有所來可稱世界聖藥濟人健康藥盒內另有詳章說明

總代理哈爾濱道外正陽九道街口
福德藥房麟記總經理蓋麟書謹啓

現逢冬來又好留影
▲適當的光線 純良的鏡頭較比起來還是三光新光兩家
▲應酬週道待遇優厚▲久蒙各界贊許▼爲酬謝顧主起見特東西兩櫃破格減價諸君們可別失此良機也
設址道裡中國十二道街
新三光 兩照相館啓

金城銀行
辦理存欵匯兌及其他一切銀行業務
地址 哈爾濱道裡中央大街
電話 五四五一一二 五一三四一五

最近由德來哈
德國醫學博士

衛德美大夫

專門內科婦科花柳科淋症科皮膚科瘰癧產科等症接診時間上午九時至十二時下午星期一星期三星期五五時至七時兼種牛痘有譯專戒鴉片烟癮
哈埠道裡石頭道街一一九號雙合盛樓上
電話七二三九一

這是美的

敝號開設哈埠有年現爲歡迎主顧起見由滬京專請名師研究各種男女時鞋無不工精物美價廉耐久永不走樣特此聲明
哈爾濱道外正陽頭道街西首路南
美良鞋店啓

日內瓦齒科醫院
電氣治療牙病麻醉 拔牙充填矯正鑲嵌 金銀磁牙不但工精 技巧而且質堅價廉
院長 俄國女子齒科醫學畢業 王鋪逸
俄國齒科醫學士 維得里斯果
齒科醫師 劉傑民
添設普通科病院 各科均有專門大夫 分科診療醫費低廉
院址 道外景陽街路西

我們擴充了
敝號開幕以來頗蒙各界贊許總因地址狹小顧客每多向隅茲爲便利起見特闢雅座十數間新設喜壽禮堂精做燕翅參席應時套菜又於秋後添賣
羊肉烤涮
吉林鍋鐵片各秤零吃菜品無不味美價廉賜顧者曷興乎來
道外景陽街 道裡電話七一五五
餡餅周飯館啓

日本早川齒科醫士 劉東亮

劉東亮
東亮齒科醫院
拔牙 鑲牙 一切病症
院址 哈爾濱景陽街口 平安電影院南邊

社會小說

小揚州志

（雲若）

第四回 春聲發紋管紅竟闕假鳳戲虛凰 業海幻波瀾烏龍院狂花驕冷蝶

絕不如此堅硬，必是其中攙雜錫銅太多，恐怕所值極少，佢意棄置不要，但脚下灑在用力，正在這時，不想腰內的鐘，竟而發了高與，不知是觸動機關，或是到了時刻，鐘上很清脆的小鈴兒，突然嗜々的響起來，謝度芝賊人胆虛，嚇得手忙脚亂，倉皇中用手去摸腰內的鐘，但摸不着機關，還是照樣響着，正要掏出來收拾，不想咕咚一聲，袖內的玉如意，也落到地下，摔成兩段，謝度芝低頭去拾玉如意，却忘記了脚下還踏着銀盃，脚下一動，銀盃一滚，身體向前一栽，收脚不住，好像倒了肉架子一般，跌在地上，要爬起又因身子笨重，蠕蠕掙扎牛响，還沒翻過身來，幸而鐘聲業已停止，但是樓下這一陣響動，已被樓上人聽得，倏有美雲的聲音，從上面問道，誰在下面，什麼鬧得七亂八糟，謝度芝此際已是心跳口喘，滿頭是汗，聽美雲說話，怕她萬一走下來看見，就一面拚命把如丟意和銀盃，向身下掩藏，一面喘嘘嘘答道，我，我⋮⋮美雲在上道，老謝，你掙什麼命，你媽的給我拆房子來了，謝度芝靈機一動，忙道，狗⋮狗吃了我的肉，我追狗，狗碰倒了掎子⋮⋮美雲罵道，媽的你是什麼東西，奶奶花鏤喂飽了你，倒在我應裏門狗，我看怎也是要討沒臉，奶奶這會兒沒工夫，等我睡醒了，再和你算帳，說完這句話，以下便不聞聲息，謝度芝知道她巳回房和小霞睡覺去了，才覺得方才嚇出來熱汗，此際己冷如凉水，吐了一口氣，暗想幸而她沒下樓，只是聽口氣她睡醒後，就該藉詞赶我了，好在用不着你趕，大爺自己先走，便向樸上舞了一拳，再看地下的東西，又醜着臉道，碎了也不給你留下，還是帶走、就是出門扔在拉扱堆裏、也落個痛快，就慢匕爬得立起，把東西重收入袖口之中，溜出了客廳，

哀情小說

情天恨海

王柳周著

第六回 兒女情激發英雄氣豪士走天涯 陸學宜感動菩提心懸兄探地獄

這幪尋思了約有一二點工夫，身上覺得發噪，便把被子揭開，不想外間雖聽聲息，又撲進耳裏，連忙又把被蓋上，穩定沉了一會，方得入夢，到醒時業已紅日上窗，聽外間屋裏還嚷嚷啣啣的說話．又過了好一會，才聽葛八發出軒聲，看表時已九點多了，又假寐了一會，才自下床梳洗，到下午兩點多鐘，葛八和玉環方才醒來，葛八朦朧着倦眼，跑進裡屋抽烟，玉環却還戀床不起，在被窩裏先吸了許多口烟，直賴到四點方下床夢痕看她眼圈也黑了，嘴唇也乾了，只自心裡發笑，却見玉環今日對葛八的情形，和昨天覺巳大不相同，似乎已當他作親丈夫看待，自己也她盡妾婦之道，對葛八好像又怕又愛，又有無限的關心，絕沒以前的冷淡情形了，夢痕看着，真心裏有說不出來的驚異，到天夕時黎老姑來了，當面交了兩千塊錢，把字據教夢痕按了指印，又坐了一會，便自辭去，玉環送黎老姑走後，倒和葛八商量出門的一切預備，說得有來有去，意思非常和懇，又嘱啣夢痕好好混事一切留神，我們雖是出門，總是來回販運，每個月總要回家住幾天．照舊可以見面，不必想我，班子裏等明天我再去，託憶琴樓掌班的給照應着，絕沒什麼失閃，葛八又告訴夢痕，羅九那一群地賴，我在昨天早晨你上醫院的時候，已竟給你們打發了，再不會見你們的面，儘管放心去你的，夢痕只得都答應着，却不明白葛怎會把玉環制得這般貼服，居然棯了安逸，跟他去奔波道路，但又沒法詢間，只得在心裏納悶，

白熊牌襪子
人人愛穿 家家歡迎
各大商店 均有出售
▲兩種名襪 雄鷄牌 婦女牌

敬告各界
購眼鏡之四必要

一、必要可靠的驗光人才及精良儀器
二、必要合理的準確光度及著名鏡片
三、必要真正國產水晶如假保退眼鏡
四、必要舒適美國化及鏡架低廉售價

中美有
正陽七道街 中美眼鏡公司啓

文新理髮處 燙髮大優待
本號法國藥水電機燙髮原定價國幣三元五角現在爲酬謝主顧起見只收國幣二元不但燙的好而且髮樣光特別新奇並保險八個月
諸位仕女們如要不信何妨請來一試方知本號言之不謬也
地址 道裡中國十四道街路北

理髮燙髮大優待

逕啓者敝號開幕年餘頗蒙各界男女歡迎本號爲感謝主顧起見不惜重資特由德國購到運動機一架駕臨本號理髮刮臉燙髮理髮價目照常使運動機分文不取專來運動者取資二角而運動機必要恐君爲有身體不暢使運動機者定能消病其他理髮所並無此機又由滬漢請到理髮師數名無論剪男女髮甚爲雅觀兼之本號設有男女理髮室均皆潔靜又備到專門燙髮各國式樣特別雅觀不但雅觀而且耐久購到燙髮電機一架電機燙髮大減價價目二元保險八個月火酒燙髮六角化錢不多助你跳舞高興本號備有多利膏倘顧客臉上於黑黃斑痣等搽上均能搽掉此膏分文不取恐未週知特此聲明
地址道裡中國十三道街路北西頭
美麗理髮處謹啓

專門男女痔漏脫肛肛門炎等症不用刀剪手術新由化學發明各種藥品定期保好倘有不愈分文不取決不失信
道外正陽大街北三道街口內路東
大新專門化學醫院

凡有體弱腦空腎虧發生一切病症者速服
參茸補腦强種丸
妻妾滿堂之子嗣

精神不振總根源

此丸經數十年之經驗，確有一付見效，研究改進對於補腎不寒不燥，久服體健之奇功，今爲推廣銷路特請天津市府化驗證明發給證書，准爲發行在案
腎病特效劑 用過均贊美
主治 男子腎虧生殖無力性慾減退，夢遺滑精，見色即洩，腦重眼花食減失眠，女子氣血雙虧久不生育，腹痛赤白帶下一切虧症，以上各症，服一付見效服三盒即愈。
注意 一盒內裝藥真正不減價不另送表，明不虛僞不欺人丸上糖衣保護，藥力，又爲易服
定價每盒國幣一元二角半打六圓六角一打拾二圓外埠函購一盒至一打郵費二角
總批發處天津黃葦路
哈爾濱獨家經售
道外桃花巷街 閻氏藥房樓上
閻氏製藥所

泰華樓飯店開幕啓事
▲已於十一月二十七日開幕正式營業矣▼
敬啓者敝號爲便利各界宴會起見就道外北頭道街路東廣和成之舊址樓房數十間從新整頓精工彩畫舉目一新其房間之清雅規模之宏大實爲本埠之冠特聘著名廚師承辦南北酒席應時小賣其烹飪之得法堪飽諸君之口福附設喜壽禮堂擺設雅緻定博喜壽歡心凡暖氣軟床電鈴電話設有京菜部，南菜部，素菜部，並特備小賣部涮羊肉火鍋東洋鷄素燒山東燒鷄各樣醬菜俱全應有盡有爲廣招徠定價特廉賜顧諸君曷興乎來
道外北頭道街路東
自動電話三四七七番

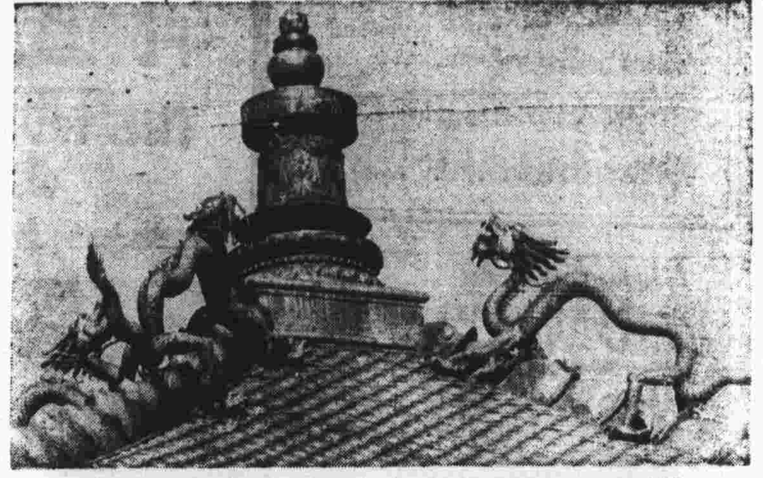

熱河喇嘛廟頂之銅龍（龍係以金銅混合鍊製者）雖久經風雨，依然輝煌。（百朋攝贈）

冬夜漫筆

冬烘

迴來夜不寐時、滿耳耗子聲，不耐其煩時，咳嗽幾聲，所收的效果，僅是片刻的響靜而已。

廚房裡未做的菜，常被耗子先嘗，在此鼠瘦驚人之多，吃菜時確有戒心。

原先住在馬家溝時，也曾為耗子而豢養過幾天貓，那時果然耗子迫不得己都搬到旁處去了。後來貓吃不着耗子，便偷肉吃，並且養貓也不太潔淨，耗子既沒有了、貓已視為無用，一天因為又偷肉吃，便被妻驅逐了，近來耗子猖獗，不禁又想起貓來，可是已往的貓已不知為誰家拿耗子去了，但耗子不能不設法肅清牠，決定另選良貓。

在揀貓時，看貓很平庸的，近來需要貓，貓便寶貴起來，現在托了好多人，也沒有要來貓，我遂怨妻，不該把貓攜逐跑。妻說：『你要有成夜不眠的貓的能力，耗子一樣不敢猖獗。』我不禁默然，我眞連貓的能力都沒有呵！

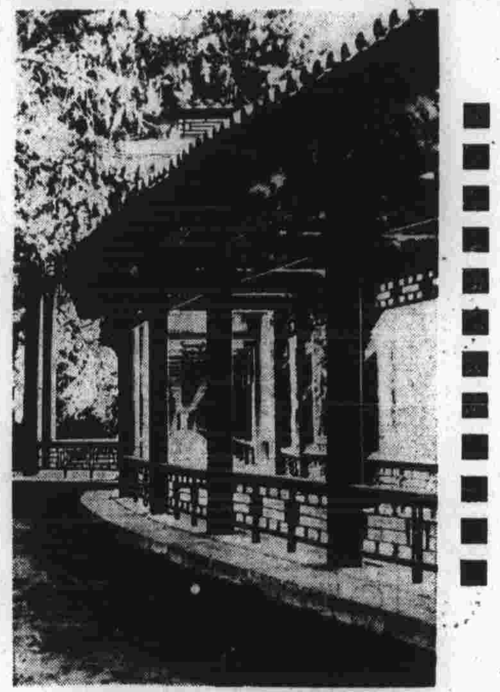

北平頤和園之迴廊（英贈刊）

油篡（續）

海燕亂灑

◎獨向烟籍隊裏言◎

爲愛名燻抵死饑，腰纏十萬上山，青春到老官無禁，灰不沾籤唾未乾。深謝攜槍便道過，相逢急問……何，每逢燻盡常揮淚，不道逢烟……更多。

[illegible]

留學德國之郭君德文與其妹郭淑嫻女士照于德國名地『拔獅台』（本埠女一中球王）（存贈）

糊塗的寫

（營川一朽）

無情的歲月，支配着流水似的光陰，轉瞬工夫，離去遼濱我的故鄉，踏進哈爾濱市度着懷鉛握槧生活的我，屈指算來，已經一年之久了！我在這一年中，也是因為事情忙迫的製時，對於朋友們，簡直就斷了音間，最近有許多朋友，向我來信，打聽我的現況，和不常寫信的原因，我！……我……眞也太疏懶了，自接他們的來信，至今足有半月之久，依然未能作覆，我……交友太不忠實了，怎竟這樣對待朋友呢，多麼叫朋友失望呢？唉！別的朋友我不與他作覆，因為是無何事情，到算可以，但是在這俱應答覆中的一封向我述若的信，我悔不當同一的置若度外，我！對不起朋友了！尤其是論落的她，這多麼叫朋友大失所望呢？我無事地時候，自己默想起來，實在覺着不安哩，她！那封信寫的多們可憐呢，她那封信，我雖然藏於一個極密秘的地方，不忍再看「死去傷心」！但是那後邊的一小段所寫的最苦處，實在叫我難釋於懷的了，我自從那天看了之後，簡直就像剜在肺腑一般，眞就難能忘却那信上所說，清清楚楚是如後的數行，『—××—』我現在雖然生在人世，實際我是度着地獄生活了，唉！我是弱者，我是弱者中的弱者，我尤其是人類中無二的弱者！你的光途遠大無邊，你努力往前去找光明罷？我……我……前生沒有作過好事，所以今生遭此不幸，還有什麼說的呢？唉！我不久就要沉淪到汪洋大海泥沙裏邊去了，我說到這裏，你也會替我起了一陣同情的悲感吧？你想我是嬌養慣了的，怎能受得這樣的苦楚，怎樣能受得那婆々待媳婦的暴虐呢？兼以那個性情乖僻的她！不但不能體諒我的心思，他那毫無智識的談話，鄙陋不堪的舉動，處處都使我傷心落淚，××你看我處在這種情形之下，怎不叫我天天向着上帝禱告，使我快些死了，還落得一『自由呢！……』她所說這些話，處處令人傷心，眞是可憐極了，我不該將她放在腦後，我早應當寫信去安慰她才是，悔不該如此冷淡！疎遠！……不……不……我是因為無暇，因為……的所致，也祇得一誤再誤了！

◎容麗娟便裝近影◎

歸途

碧石

[illegible]

（未完）

劉俞琦女士

何妨破碎，我能重整。（芷贈）

談工大游藝會的三齣舊劇（續）

塞賓

並無丁草擣塞之處，這纔叫作幹甚麼像甚麼呢，拿着還樣團結的精神，眞可說社會的極模，為學的楷樣，幾齣戲又算的了甚麼呢，世界乃是戲塲，社會就是戲目，人類都是演員，人生就是演戲，記者深盼望貴學友中，多出幾位有名的角色，振作振作這『極大的舞台』吧，有人看到這裡，就有說記者這話未免去題太遠，又覺有些誇大的期許，然而又不然也，記者所謂振作，並不是希望各位學友，拋去個自己的本分，亂去好高務遠，那可就又大錯了，要知道社會上各有分人的分界，絕不相犯，相互為功，相輔而行，只要你認准了立塲，極清了理路，立定了志向，用足了這夫，守着你自己應作的事情，積也人求取進步，完成了你自己責任，這就是個名角了，否則！唱老臉的句來個十三咳，呀唳啲，那不反成笑話兒啦嗎，總而言之，還是我那話來，十甚麼得說甚麼，請位恕說這話對不對呢！

兩肩惟担風月！富貴須問君平（芷贈）

哈爾濱五日畫報

◎影星馬特愛格◎

碧筠山館詩話（續）

懿州李鏡浦

梁任公超，字卓如，廣東新會人，生清同治

[illegible]

（未完）

出演新舞台之文武老生曹藝斌便裝像

旅哈日記

洛靈女士

一九二八年四月二十日：

[illegible]

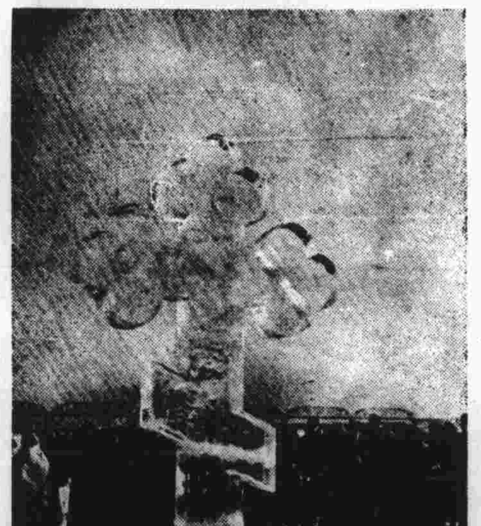

白俄浴佛禮中之冰十字架

百朋攝贈

吃飯難，玩更不易

——日曜日記實——

H. L.

[illegible]

王長林與錢金福合演之醉打山門（曲贈）

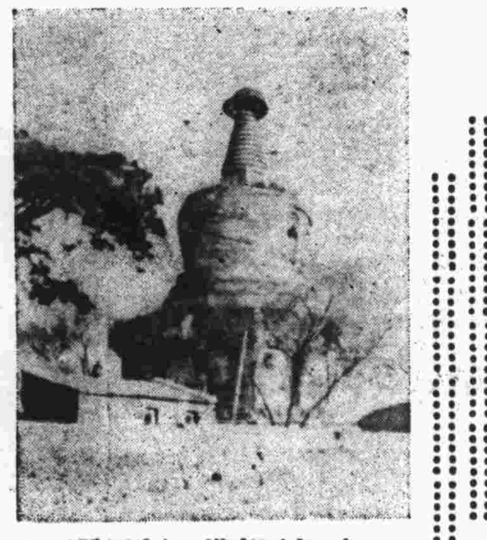

奉天東塔（寧攝贈）

接吻的意義及其起源（續）

黃石

[illegible]

（未完）

蓉麗娟之戲裝

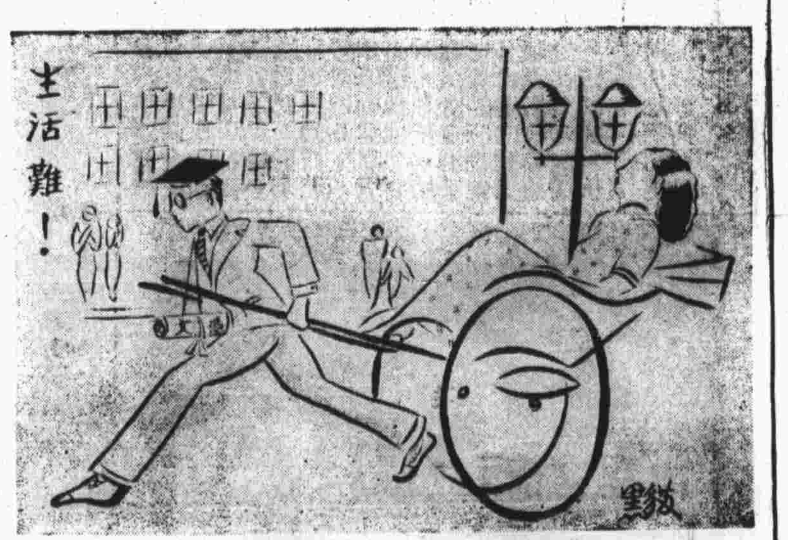

＝漫畫＝（黑貓作）

招生廣告

文蔚漢文打字學校

[illegible]

哈爾濱英文商務學校英文班冬季招收新生廣告

新英文初級班A.B.C.及插班 教員皆英文教授 學費每月國幣四圓 英俄打字學費每月國幣二元五 報名及接洽時間每日由早九時至下午七時（除星期日及放假例外）現遷移南崗建設街門片六十八號明（男女兼收）分校道裡中國十道街三一號

雜哈羅夫醫士

[illegible]

地址 道裡外國二道街路北 九點至十二點 下午三時至五時 五點至七點

孔明大藥房